Załącznik nr 1
Do Uchwały Nr

PODSTAWOWE DANE EWIDENCYJNE DROGI
PRZEBIEG DROGI OD UL. SZYMAŁY DO UL. DŁUGIEJ
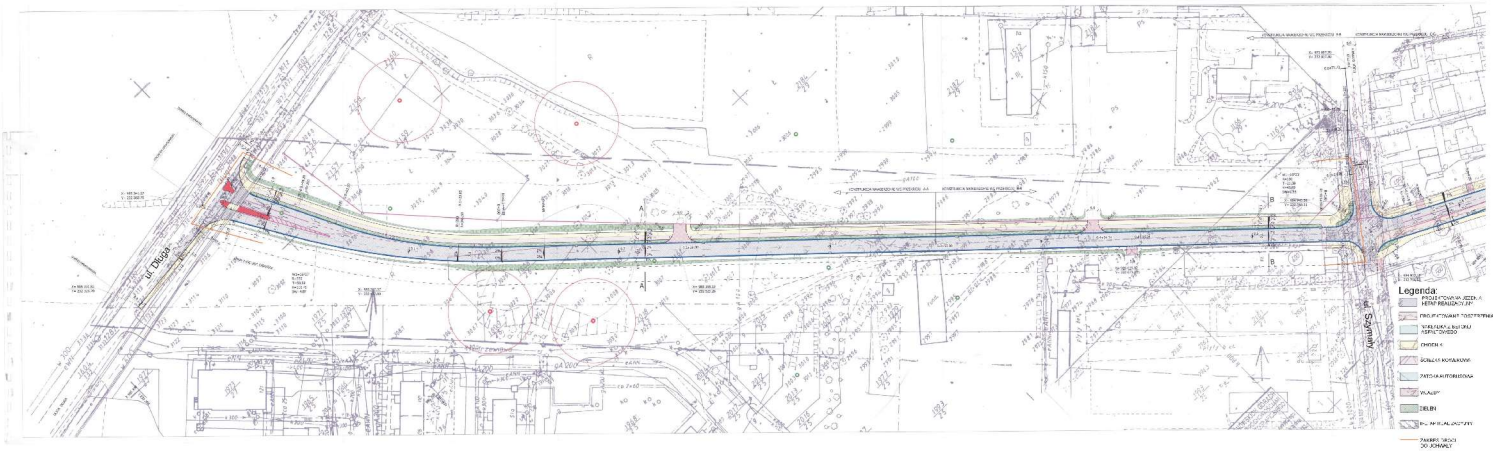
1. Klasa drogi Z 1/2.
2. Linia rozgraniczająca - min. 20 m.
3. Początek drogi - ul. Szymały.
4. Koniec drogi - ul. Długa.
5. Szerokość jezdni - 7,0 m (2 pasy ruchu 2x3,50m)
6. Długość ulicy - 550 m.
7. Szerokość chodnika - 2,0 m.
8. Szerokośc ścieżki rowerowej - 2,0 m.
9. Nawierzchnia jezdni - asfaltobeton.
10. Nawierzchnia chodnika, ścieżki rowerowej - kostka betonowa.